

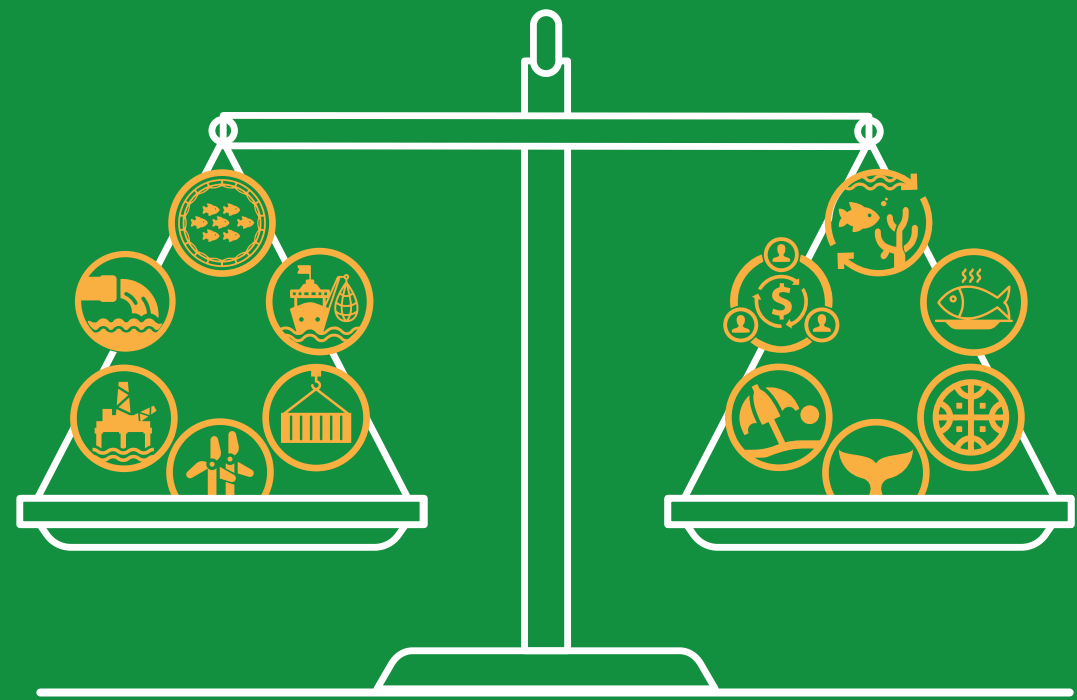

¿Qué es la planificación espacial marina (PEM)?

Es un proceso práctico para analizar y organizar los usos del espacio marino-costero y sus interacciones.



Busca equilibrar desarrollo y protección de ecosistemas para obtener beneficios sostenibles en lo económico, social y ambiental a largo plazo.

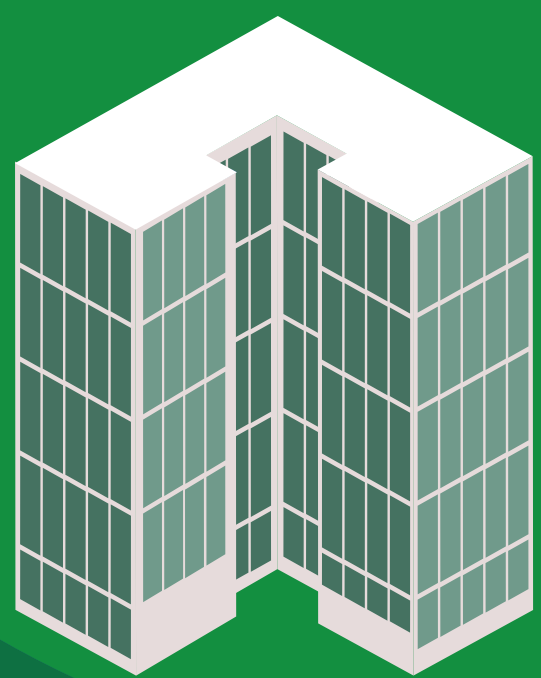

La PEM ofrece un proceso de política pública para asegurar el uso y protección sostenible de océanos y costas, tanto en el presente como para las futuras generaciones.



Beneficios

- Organiza las actividades humanas para obtener un mejor aprovechamiento del espacio marino y costero.
- Fortalece la gestión conjunta, reduciendo conflictos entre actividades humanas y conservación de la naturaleza.
- Reduce los impactos acumulativos de las actividades productivas en la zona marino-costera.
- Mejora la certeza y predictibilidad para las inversiones públicas y privadas.



Resultado

Plan integrado para gestionar eficientemente espacios marino-costeros, protegiendo valores naturales, culturales y económicos ligados al océano.

